

Alle Maße sind am Bau zu prüfen! Statik beachten!

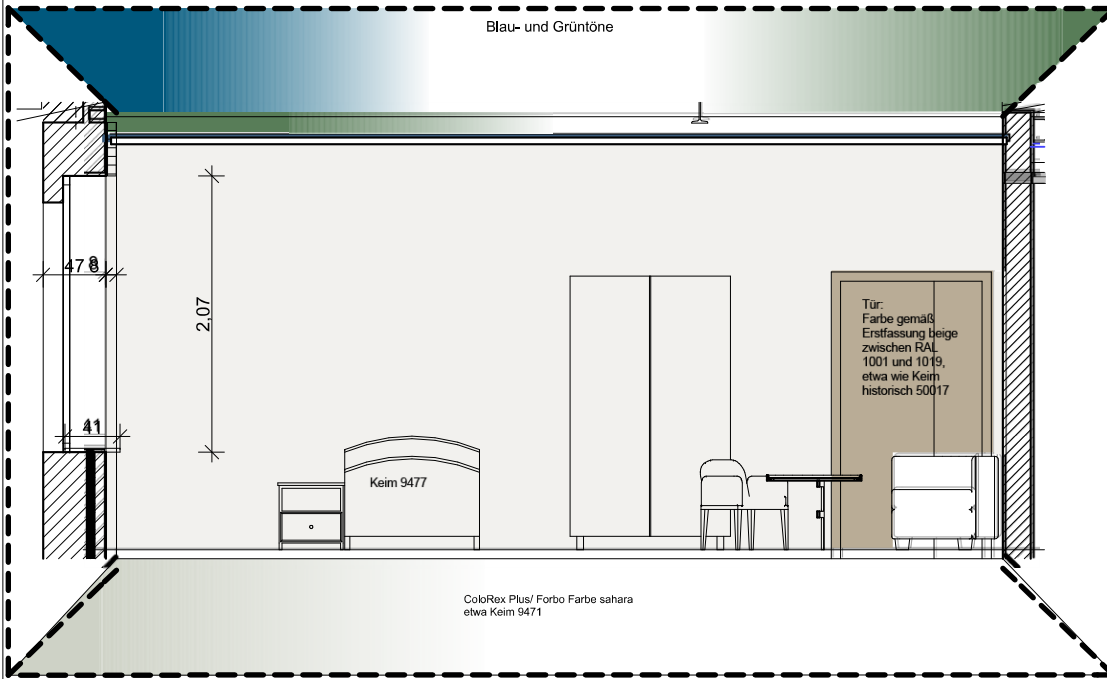

OG

Bewohnerzimmer  
mit Stuckdecke

wahrscheinlich vorwiegend  
Keim 9003 und Keim 9402

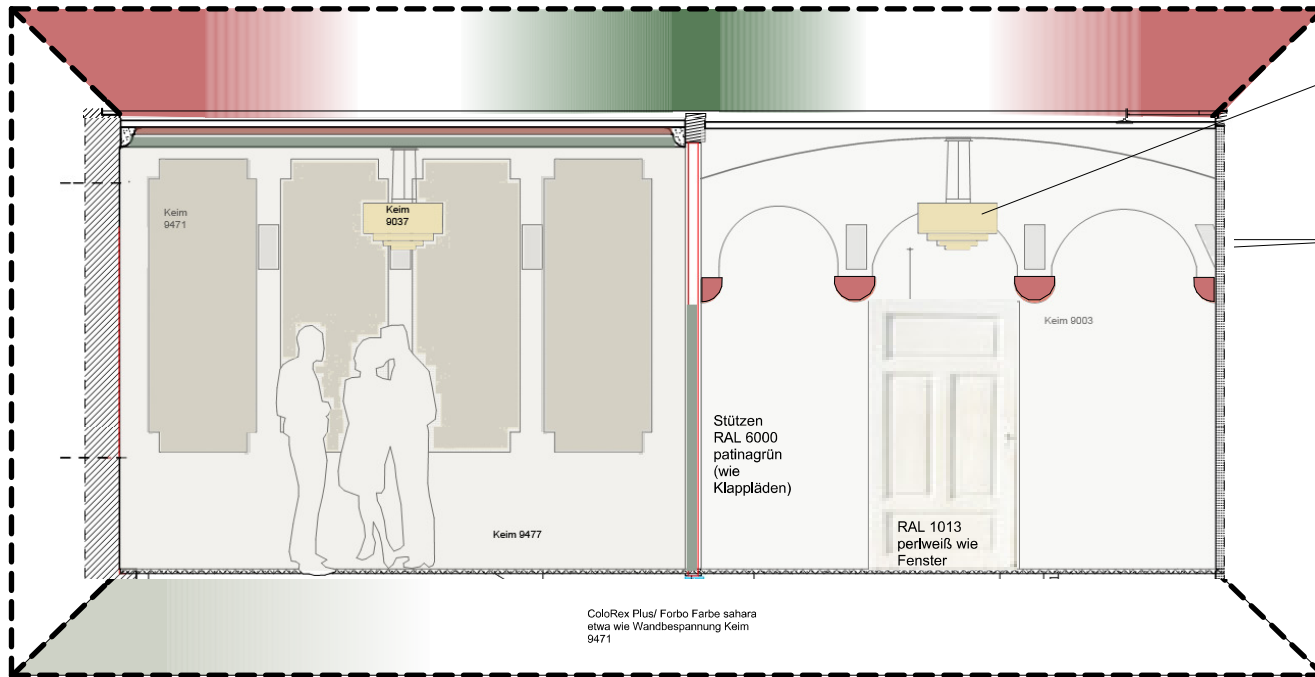

Schmitz STAGE 4  
mit 4 Schirmen  
Aussendurchmesser 80 cm  
  
Chintz/ Fabe 66.8003.12  
(in etwa Keim-Farbenkarte  
9037  
Lichtverteilung direkt und  
indirekt



Schmitz DIMA  
Wandleuchte B x H x T  
15 x 33,5 x 15  
  
Edelstahl/ Glas  
Lichtverteilung indirekt

urspr. Baujahr 1869 -  
Umbau 1921

Stand: Oktober 2011

**Vorabzug**

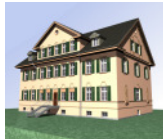

### Umnutzung der Schustervilla zum Hospiz

Bauherr: SWG Oederan mbH  
An der Kirche 6  
09569 Oederan

Nutzer: "Hospiz- u. Palliativdienst  
Begleitende Hände e.V."  
Enge Gasse 5  
09569 Oederan

Bauort: Richard-Wagner-Str. 1  
09569 Oederan

Planbezeichnung: **Schnitt A-A -Farbkonzept**

Maßstab: **1:20** Ausführungsplanung  
Datum: 20.02.2011 Plan-Nr.: **17**

Projektbearbeiter: Dipl.-Ing. Sabine Münzner

**EG**

Schulungsraum  
mit Stuckdecke

Dipl.-Ing Jörg Kunze  
CAD-Planung & Visualisierung



Schnitz Tendo 1

Oberfläche glanzweiß RAL 9016

Acryldeckscheiben (Lichtverteilung direkt und indirekt)

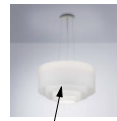

Schnitz STAGE 4 mit 4 Schirmen Außendurchmesser 60 cm  
Chintz/ Fabre 66.8003.12 (in etwa Keim-Farbenkarte 9037 Lichtverteilung direkt und indirekt)

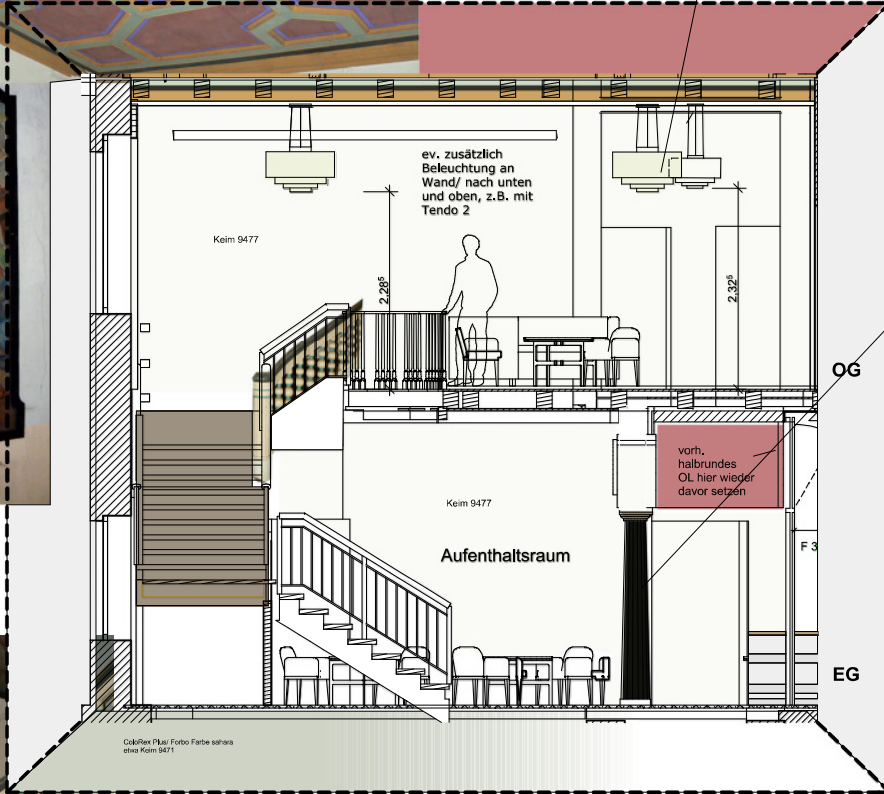
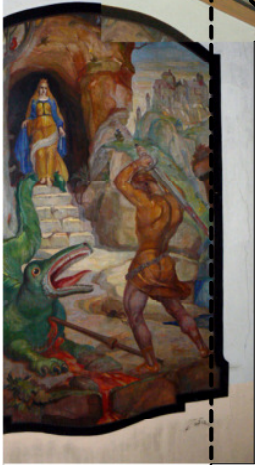

Schustervilla Oederan

EG Raum 13

Die ursprüngliche Fassung der Säulen im Raum 13 war schwarz mit verguldetem Kapital.



Schwarzer Befund an der Kuppelwand der Säule.

Baum für Denkmalpflege und Restaurierung Müller - Schröder 8-11, 18820 Paderborn 35

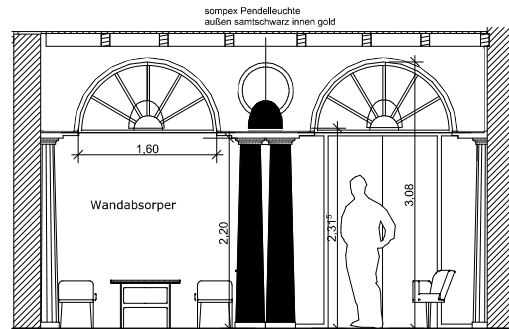
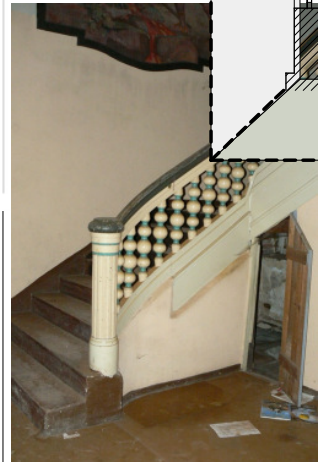
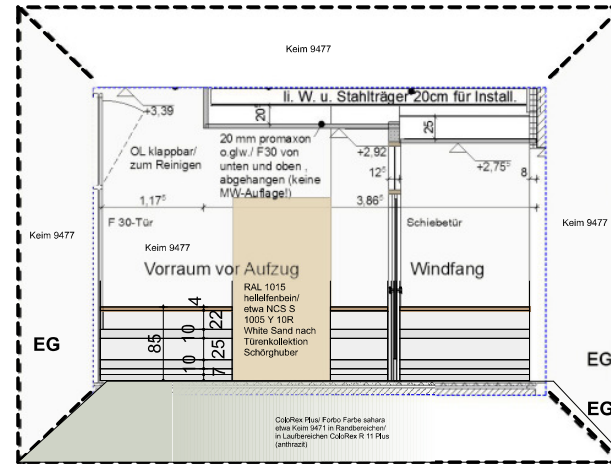

in restauratorischer Untersuchung wurde keine Angabe zum Befund gemacht. Sollte die urspr. Farbe nicht erkennbar sein, wird folgendes vorgeschlagen:  
Unterseite - Fläche rot wie Decke  
Rand und Rippen ocker wie bei Decke

in restauratorischer Untersuchung wurde keine Angabe zum Befund gemacht. Sollte die urspr. Farbe nicht erkennbar sein, wird folgendes vorgeschlagen:  
Wandflächen oberhalb Säulen ebenfalls Keim 9477 wie andere Wände und Oberlichte RAL 1013 perlweiß (wie Fenster) - siehe auch Blatt 19

Handlauf d= 40 mm Holz/ Eiche

Wandschutzstreifen Acrovyn TP-100 o.g.w. H = 10cm/ Acrovyn-Palette grau 136 - etwa RAL 7035 lichtgrau

Wandschutzstreifen Acrovyn TP-100 o.g.w. H = 10cm/ Acrovyn-Palette grau 136 - etwa RAL 7035 lichtgrau

Sockelleiste Alu, eloxiert mit Lüftungsschlitzen, H = 7cm

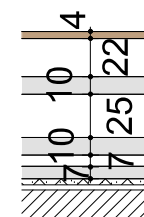

urspr. Baujahr 1869 - Umbau 1921



Stand: November 2011

Vorabzug

Unnutzung der Schustervilla zum Hospiz

Bauherr: SWG Oederan mbH  
An der Kirche 6  
09569 Oederan

Nutzer: "Hospiz- u. Palliativdienst Begleitende Hände e.V."  
Enge Gasse 5  
09569 Oederan

Bauort: Richard-Wagner-Str. 1  
09569 Oederan

Planbezeichnung: Schnitt B-B -Farbkonzept

Maßstab: 1:20 Ausführungsplanung  
Datum: 20.02.2011 Plan-Nr.: 18

Projektbearbeiter: Dipl.-Ing. Sabine Münzner

Dipl.-Ing Jörg Kunze  
CAD-Planung & Visualisierung

Alle Maße sind am Bau zu prüfen! Statik beachten!

originale Farben freilegen/  
wie Decke über Treppenhaus - siehe Schnitt A-A Farbkonzept



Schmitz STAGE 3  
mit 3 Schirmen  
Aussendurchmesser 60 cm  
  
Chintz/ Fabe 66.8003.12  
(in etwa Keim-Farbenkarte  
9037  
Lichtverteilung direkt und  
indirekt)



Schmitz STAGE 4  
mit 4 Schirmen  
Aussendurchmesser 80 cm  
  
Chintz/ Fabe 66.8003.12  
(in etwa Keim-Farbenkarte  
9037  
Lichtverteilung direkt und  
indirekt)

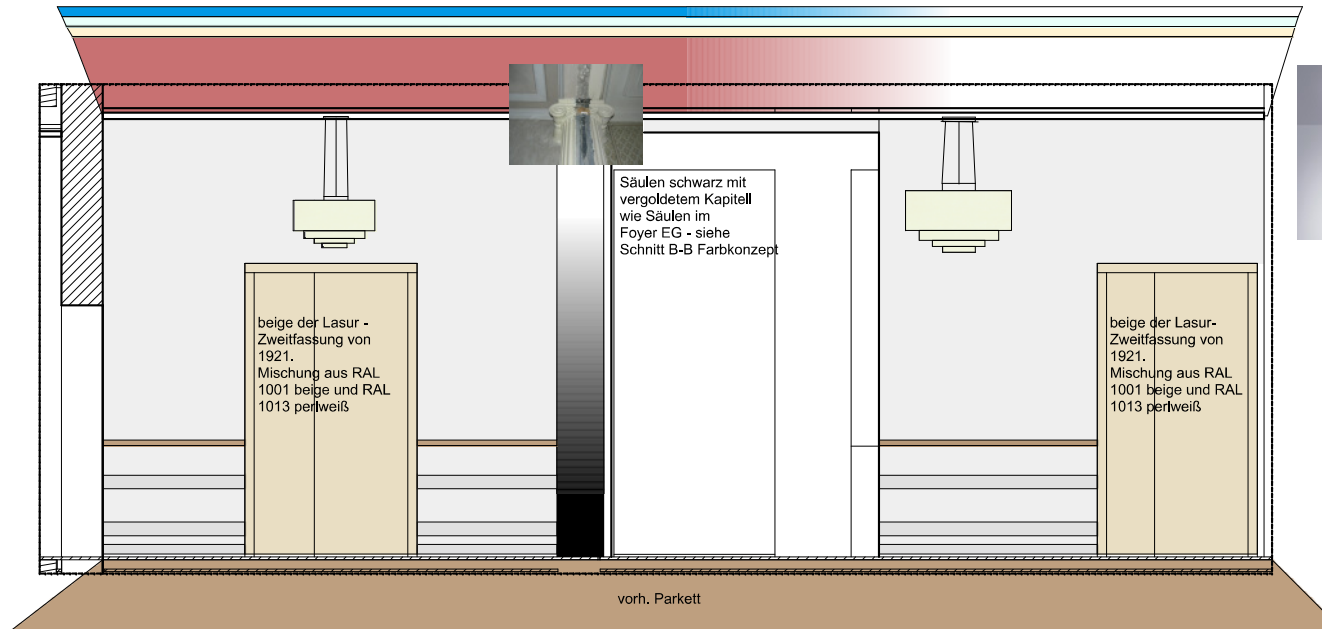

Schmitz Tendo 1

Oberfläche glanzweiß RAL  
9016

Acrylabdeckscheiben  
(Lichtverteilung direkt und  
indirekt)



sompex

Pendelleuchte  
außen samtschwarz  
innen gold

Oberlichte RAL 1013  
perlweiß (wie Fenster)



urspr. Baujahr 1869 -  
Umbau 1921



Stand: Oktober 2011

**Vorabzug**

**Umnutzung der Schustervilla  
zum Hospiz**

Bauherr: SWG Oederan mbH  
An der Kirche 6  
09569 Oederan

Nutzer: "Hospiz- u. Palliativdienst  
Begleitende Hände e.V."  
Enge Gasse 5  
09569 Oederan

Bauort: Richard-Wagner-Str. 1  
09569 Oederan

Planbezeichnung: **Längsschnitt Flure-  
Farbkonzept**

Maßstab: **1:20** Ausführungsplanung  
Datum: 20.02.2011 Plan-Nr.: **19**

Projektbearbeiter: Dipl.-Ing. Sabine Münzner

Dipl.-Ing Jörg Kunze  
CAD-Planung & Visualisierung

Alle Maße sind am Bau zu prüfen! Statik beachten!

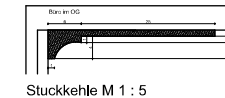
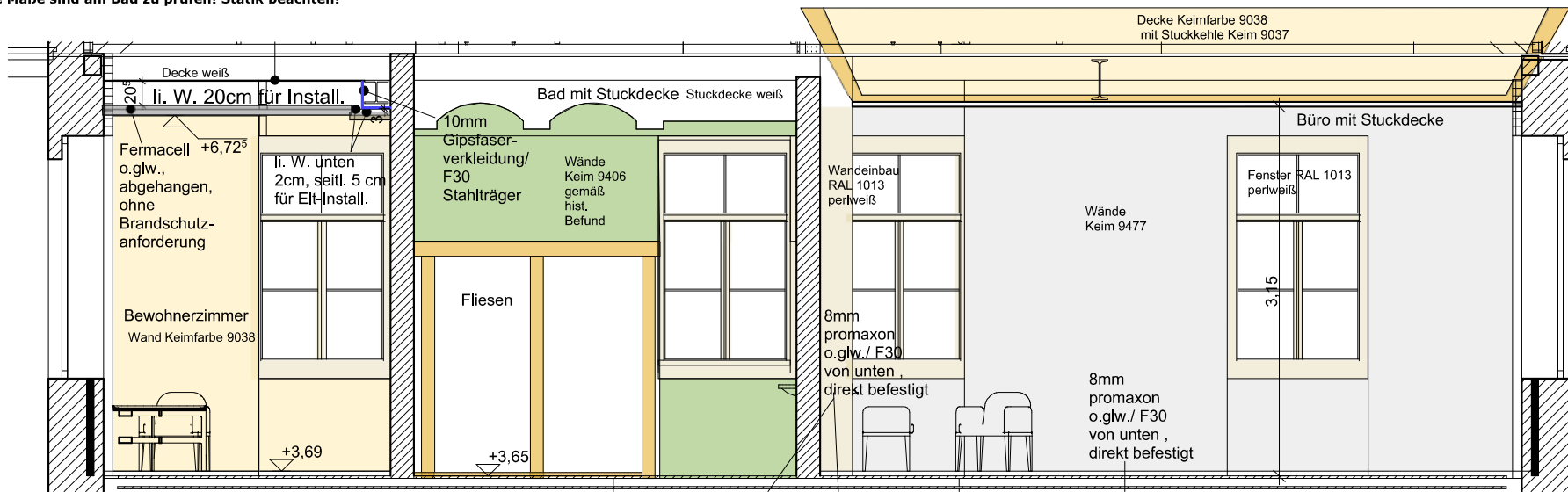

Stuckkehle M 1 : 5

OG

Bewohnerzimmer



hist. Bad

Bad

Büro

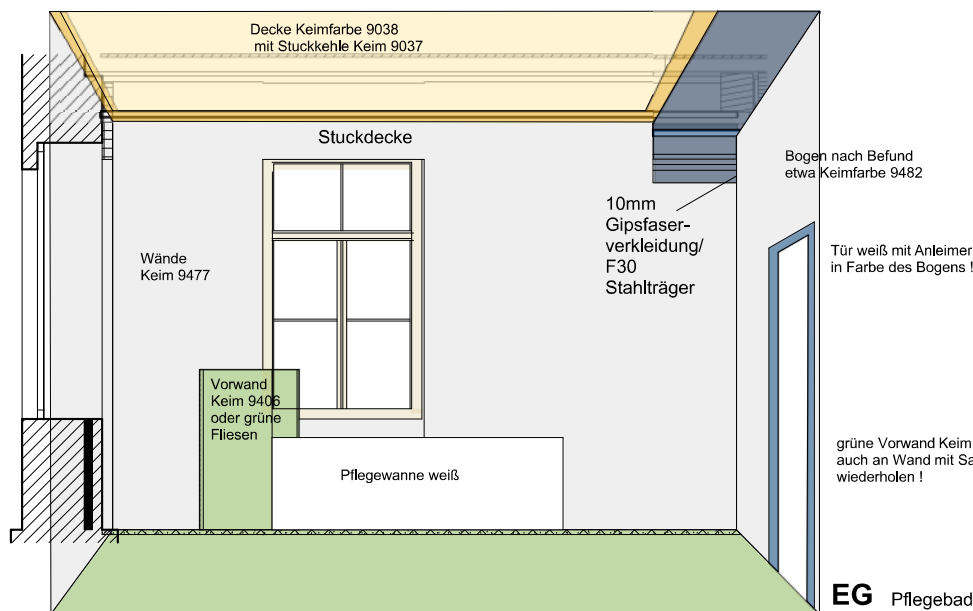

EG Pflegebad

urspr. Baujahr 1869 -  
Umbau 1921



Vorabzug

### Umnutzung der Schustervilla zum Hospiz

Bauherr: SWG Oederan mbH  
An der Kirche 6  
09569 Oederan

Nutzer: "Hospiz- u. Palliativdienst  
Begleitende Hände e.V."  
Enge Gasse 5  
09569 Oederan

Bauort: Richard-Wagner-Str. 1  
09569 Oederan

Planbezeichnung: **Schnitt F-F Farbkonzept**

Maßstab: **1:20** Ausführungsplanung  
Datum: 20.02.2011 Plan-Nr.: **20**

Projektbearbeiter: Dipl.-Ing. Sabine Münzner

Dipl.-Ing Jörg Kunze  
CAD-Planung & Visualisierung

**Alle Maße sind am Bau zu prüfen! Statik beachten!**



Innentüren am Windfang: welche Farbe? wie Haustür? bzw. Wie Tür vom Treppenhaus 1 ins DG? hat auch diese Farbe lt. Untersuchung - oder wie nachfolgend:

Innentüren beige der Lasur-Zweifassung von 1921 wie Innentüren im Flur 1.OG? Mischung aus RAL 1001 beige und RAL 1013 perlweiß

Wände nach Befund Theumaer Schiefer mit Bronzegliederung

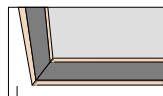

4 Stück Deckenleuchten Teca/ 30 x 30 cm/ Opalglas

welche Farbe?

Eingangstüre nach Befund RAL 8008 (olivbraun)

Klappläden nach Befund RAL 6000 (patinagrün)

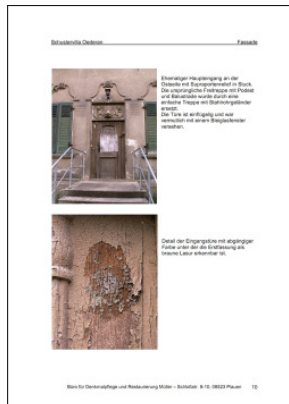

**EG** historischer Windfang

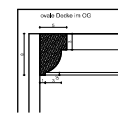

Stuckkehle M 1 : 5

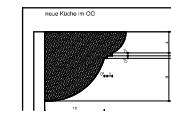

Stuckkehle M 1 : 5



Blick für Denkmalfolge und Restaurierung Mäder - Schilden: 6-10, 08233 Pflanz

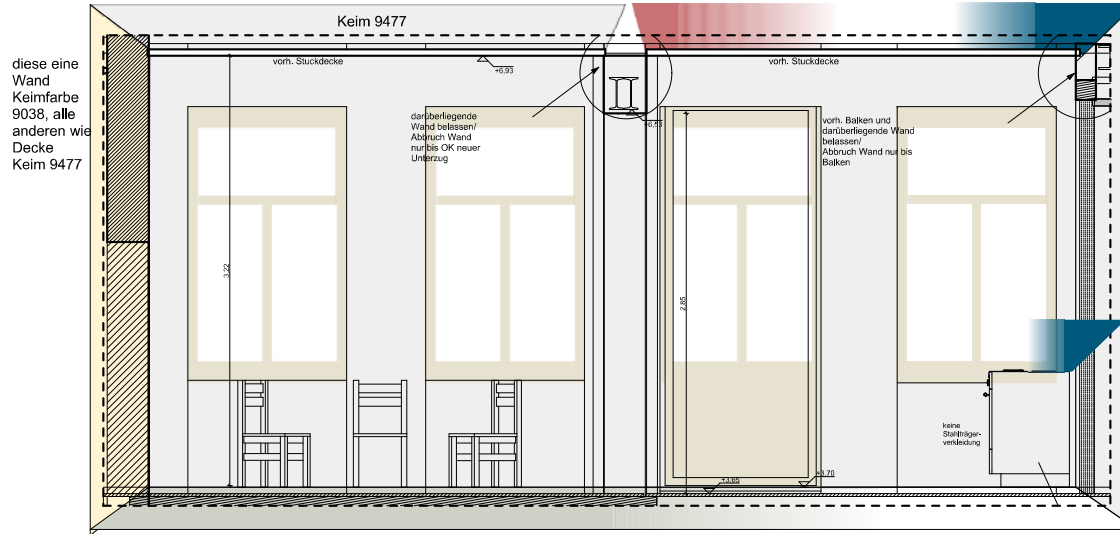

Fliesenspiegel blau oder weiß?  
Rücksprache Verein -Farbe  
Küchenmöbel angeben lassen

**OG** Bereich Kochen/ Essen

urspr. Baujahr 1869 - Umbau 1921



Decke Keimfarbe 9038 mit Fries Keim 9037

Untersicht Treppenlauf Keimfarbe 9038  
Stahlträger Keim 9482 bzw. RAL 5014 Taubenblau

Wände Keim 9477

neue Geländer innen Metallstäbe anthrazitfarbig pulverbeschichtet

Oberlichte nach Befund: Mittelsegment silbern Rahmen ocker

Innentüren beige der Lasur-Zweifassung von 1921 Mischung aus RAL 1001 beige und RAL 1013 perlweiß

Blick in den Oberlichten zum Treppenhaus 1. Das Mittelsegment eines ehemaligen Oberlichts mit den Nerven vor einer Glasscheibe.

**Treppenhaus 1**

**Vorabzug**

**Umnutzung der Schustervilla zum Hospiz**

Bauherr: SWG Oederan mbH  
An der Kirche 6  
09569 Oederan

Nutzer: "Hospiz- u. Palliativdienst Begleitende Hände e.V."  
Enge Gasse 5  
09569 Oederan

Bauort: Richard-Wagner-Str. 1  
09569 Oederan

Planbezeichnung: **hist. Windfang/ TH1/ Koch-/ Essbereich OG Farbkonzept**

Maßstab: **1:20** Ausführungsplanung  
Datum: 20.02.2011 Plan-Nr.: **20**

Projektbearbeiter: Dipl.-Ing. Sabine Münzner

Dipl.-Ing Jörg Kunze  
CAD-Planung & Visualisierung