



Details vom heutigen Zustand:  
Traufbereiche



Details vom heutigen Zustand:  
vier verschiedene Rund-Fenster in den Giebeln



Details vom heutigen Zustand:  
Plastik und Klappläden



urspr. Baujahr 1869 - Umbau 1921



Archivfotos  
(alle auf den folgenden Seiten gezeigten Archivfotos wurden von Frau Dr. Busse zur Verfügung gestellt)

Details vom heutigen Zustand:  
Haustür und Aussentreppe



### Umnutzung der Schustervilla zum Hospiz

Bauherr: SWG Oederan mbH  
An der Kirche 6  
09569 Oederan

Nutzer: "Hospiz- u. Palliativdienst Begleitende Hände e.V."  
Enge Gasse 5  
09569 Oederan

Bauort: Richard-Wagner-Str. 1  
09569 Oederan

Planbezeichnung: **Fassade früher und heute**

Maßstab: Bestand/ Grundlage für Restaurator

Datum: 15.04.10 Plan-Nr.: 01

Projektbearbeiter: Dipl.-Ing. Sabine Münzner

Dipl.-Ing Jörg Kunze  
CAD-Planung & Visualisierung



**Archivfoto - EG Raum 04  
mit Rosendecke  
(2 originale Heizkörperver-  
kleidungen konnten geborgen  
werden - eingelagert im 1.OG Raum 05)**



**EG Raum 04 mit  
Rosendecke heute**

urspr. Baujahr 1869 - Umbau 1921



**Umnutzung der Schustervilla  
zum Hospiz**

Bauherr: SWG Oederan mbH  
An der Kirche 6  
09569 Oederan

Nutzer: "Hospiz- u. Palliativdienst  
Begleitende Hände e.V."  
Enge Gasse 5  
09569 Oederan

Bauort: Richard-Wagner-Str. 1  
09569 Oederan

Planbezeichnung: **EG - Raum 04 mit  
Rosendecke**

Maßstab: Bestand/ Grundlage  
für Restaurator

Datum: 15.04.10 Plan-Nr.: 11

Projektbearbeiter: Dipl.-Ing. Sabine Münzner

Dipl.-Ing Jörg Kunze  
CAD-Planung & Visualisierung





Archivfoto - EG Raum 05/  
Jagdzimmer

urspr. Baujahr 1869 - Umbau 1921



### Umnutzung der Schustervilla zum Hospiz

Bauherr: SWG Oederan mbH  
An der Kirche 6  
09569 Oederan

Nutzer: "Hospiz- u. Palliativdienst  
Begleitende Hände e.V."  
Enge Gasse 5  
09569 Oederan

Bauort: Richard-Wagner-Str. 1  
09569 Oederan

Planbezeichnung: **EG - Raum 05  
Jagdzimmer**

Maßstab: Bestand/ Grundlage  
für Restaurator

Datum: 15.04.10 Plan-Nr.: 12

Projektbearbeiter: Dipl.-Ing. Sabine Münzner

Dipl.-Ing Jörg Kunze  
CAD-Planung & Visualisierung



EG Raum 05/  
Jagdzimmer  
heute





**EG Raum 11 - Windfang im Bestand:  
mit originalem Fußboden,  
mit Wand/ Natursteinverkleidung wandhoch  
(Schiefertafel und Bronzefassung?)  
und Kassettendecke**



**EG Raum 11 - oben Bleiglasfenster  
(Außenfenster) im Bestand/  
unten Bleiglasfenster im Archivfoto**



urspr. Baujahr 1869 - Umbau 1921



### Umnutzung der Schustervilla zum Hospiz

Bauherr: SWG Oederan mbH  
An der Kirche 6  
09569 Oederan

Nutzer: "Hospiz- u. Palliativdienst  
Begleitende Hände e.V."  
Enge Gasse 5  
09569 Oederan

Bauort: Richard-Wagner-Str. 1  
09569 Oederan

Planbezeichnung: **EG - Windfang  
("Vorhalle")**

Maßstab: Bestand/ Grundlage  
für Restaurator

Datum: 15.04.10 Plan-Nr.: 13

Projektbearbeiter: Dipl.-Ing. Sabine Münzner

Dipl.-Ing Jörg Kunze  
CAD-Planung & Visualisierung





Archivfoto  
EG Raum 13 - Foyer ( "Vorplatz" )



Wand inzwischen entfernt

2 Oberlichte geborgen und eingelagert



Detail  
Konsol  
e



urspr. Baujahr 1869 - Umbau 1921



### Umnutzung der Schustervilla zum Hospiz

Bauherr: SWG Oederan mbH  
An der Kirche 6  
09569 Oederan

Nutzer: "Hospiz- u. Palliativdienst  
Begleitende Hände e.V."  
Enge Gasse 5  
09569 Oederan

Bauort: Richard-Wagner-Str. 1  
09569 Oederan

Planbezeichnung: **EG - Vergleich**  
**Archiv-/Bestandsfotos**

Maßstab: Bestand/ Grundlage  
für Restaurator

Datum: 15.04.10 Plan-Nr.: 14

Projektbearbeiter: Dipl.-Ing. Sabine Münzner

Dipl.-Ing Jörg Kunze  
CAD-Planung & Visualisierung





Tür zum Windfang

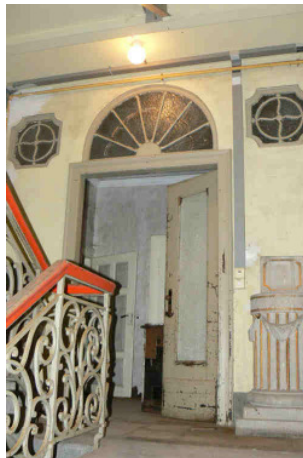

Archivfoto in groß  
siehe weiter hinten  
(1. OG Raum 07  
"Empfangszimmer"),  
wo der ursprüngliche  
Standort der Sockel war)



Tür zum Raum EG 10

Treppenhaus 1

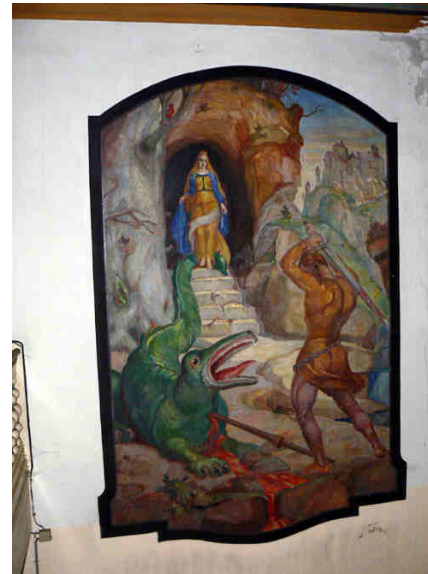

Archivfoto in groß  
siehe weiter hinten  
(1. OG/ Diele)

urspr. Baujahr 1869 - Umbau 1921



### Umnutzung der Schustervilla zum Hospiz

Bauherr: SWG Oederan mbH  
An der Kirche 6  
09569 Oederan

Nutzer: "Hospiz- u. Palliativdienst  
Begleitende Hände e.V."  
Enge Gasse 5  
09569 Oederan

Bauort: Richard-Wagner-Str. 1  
09569 Oederan

Planbezeichnung: **TH 1 und TH 2**

Maßstab: Bestand/ Grundlage  
für Restaurator  
Datum: 15.04.10 Plan-Nr.: 15

Projektbearbeiter: Dipl.-Ing. Sabine Münzner

Dipl.-Ing Jörg Kunze  
CAD-Planung & Visualisierung



Treppenhaus 2 (Foyer mit Wandbild und Decke)





Fotos  
Bleiglasfenster  
im Bad  
(Bestand)



Fotos vom Bestand Raum 02  
(Bad)



urspr. Baujahr 1869 - Umbau 1921

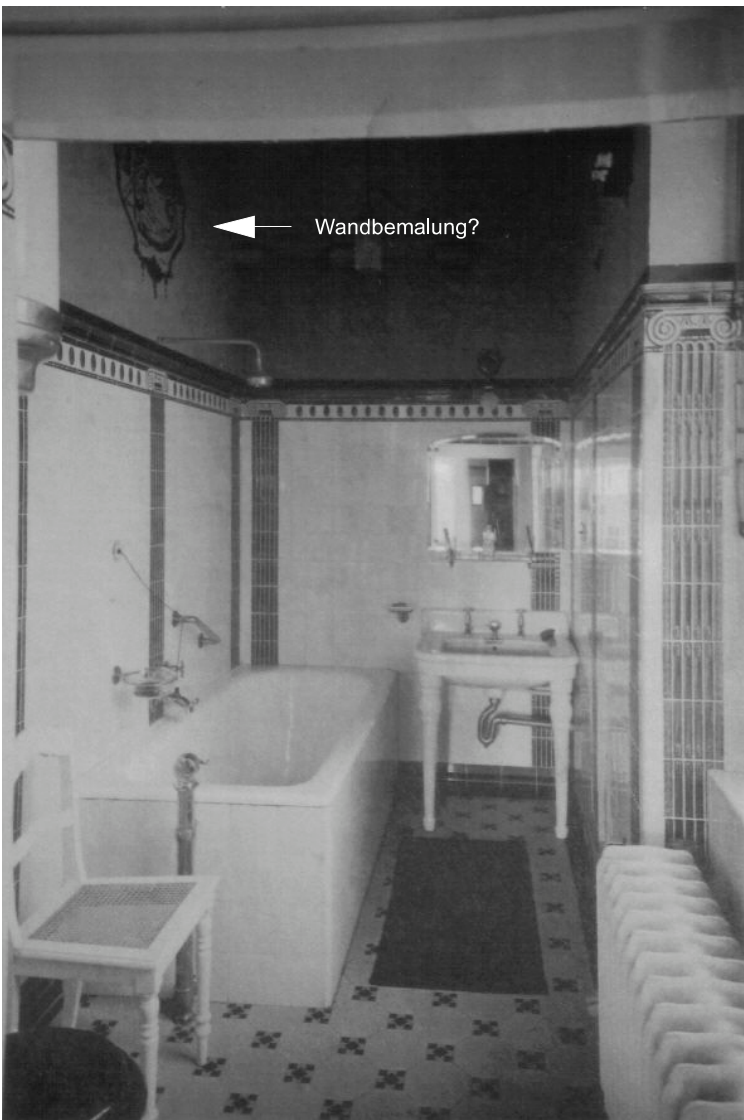

← Wandbemalung?

links Archivfoto  
vom  
historischen  
Bad (Raum 02)  
mit Wand- und  
Bodenfliesen  
und  
Wandbemalung



**Umnutzung der Schustervilla zum Hospiz**

Bauherr: SWG Oederan mbH  
An der Kirche 6  
09569 Oederan

Nutzer: "Hospiz- u. Palliativdienst  
Begleitende Hände e.V."  
Enge Gasse 5  
09569 Oederan

Bauort: Richard-Wagner-Str. 1  
09569 Oederan

Planbezeichnung: **1. OG - Vergleich  
Archiv-/Bestandsfotos**

Maßstab: Bestand/ Grundlage  
für Restaurator

Datum: 15.04.10 Plan-Nr.: 19

Projektbearbeiter: Dipl.-Ing. Sabine Münzner

Dipl.-Ing Jörg Kunze  
CAD-Planung & Visualisierung



Decke im 1. OG - Raum 08  
 "Wohnzimmer"  
 (Decke zwischen EG und 1. OG  
 entfernt)



### Umnutzung der Schustervilla zum Hospiz

Bauherr: SWG Oederan mbH  
 An der Kirche 6  
 09569 Oederan

Nutzer: "Hospiz- u. Palliativdienst  
 Begleitende Hände e.V."  
 Enge Gasse 5  
 09569 Oederan

Bauort: Richard-Wagner-Str. 1  
 09569 Oederan

Planbezeichnung: **1. OG - Bestandsfotos**

Maßstab: Bestand/ Grundlage  
 für Restaurator

Datum: 15.04.10 Plan-Nr.: 24

Projektbearbeiter: Dipl.-Ing. Sabine Münzner

Dipl.-Ing Jörg Kunze  
 CAD-Planung & Visualisierung





zum Vergleich: Decke in der Diele bzw. Treppenhaus 2



Türen im Flur (hinter Tapete sind die Ritterbilder)

urspr. Baujahr 1869 - Umbau 1921



### Umnutzung der Schustervilla zum Hospiz

Bauherr: SWG Oederan mbH  
An der Kirche 6  
09569 Oederan

Nutzer: "Hospiz- u. Palliativdienst Begleitende Hände e.V."  
Enge Gasse 5  
09569 Oederan

Bauort: Richard-Wagner-Str. 1  
09569 Oederan

Planbezeichnung: **1. OG - Bestandsfotos**

Maßstab: Bestand/ Grundlage für Restaurator

Datum: 15.04.10 Plan-Nr.: 25

Projektbearbeiter: Dipl.-Ing. Sabine Münzner

**Bestand 1. OG- Räume 09 und 10, die zwischenzeitlich eingestzte Wand zwischen den Säulen wurde wieder entfernt. Alle Decken sind weiß übertüncht und stehen im Zusammenhang mit der Decke der Diele bzw. des Treppenhauses 2, welche farbig ist (Siehe Foto oben rechts)**

Dipl.-Ing Jörg Kunze  
CAD-Planung & Visualisierung